



**PRÉFET
DE L'ISÈRE**

*Liberté
Égalité
Fraternité*

COMMUNIQUÉ DE PRESSE

Grenoble, le 29 mars 2024

Mise en sécurité de la descente de Laffrey - RN85

La mise en sécurité de la descente de Laffrey sur la RN85 reprendra à compter de ce mardi 2 avril 2024.

Les travaux de création d'un lit d'arrêt d'urgence (voie de détresse), dans la section terminale de la descente de Laffrey, reprendront à partir de ce mardi 2 avril 2024 et se termineront le jeudi 13 juin 2024. **Durant cette dernière phase de travaux, la circulation sera alternée 24 h/24. Aucune coupure n'est prévue en journée.**

En complément, une coupure de la RN85 sera nécessaire sur trois nuits pour la réalisation de la couche de roulement définitive et une déviation sera alors mise en place. Cette intervention reste à programmer ; les dates et les modalités correspondantes seront communiquées ultérieurement.

Les usagers de la route sont invités à la plus grande prudence aux abords du chantier.
Restez vigilants et adaptez votre vitesse.

Contact presse

Bureau de la Communication Interministérielle

pref-communication@isere.gouv.fr

[X](#) @Prefet38 [Instagram](#) @prefet38 [Facebook](#) Prefet38 [LinkedIn](#) Préfecture de l'Isère

Préfecture de l'Isère - 12, place de Verdun 38000 Grenoble
Standard : 04 76 60 34 00 – www.isere.gouv.fr

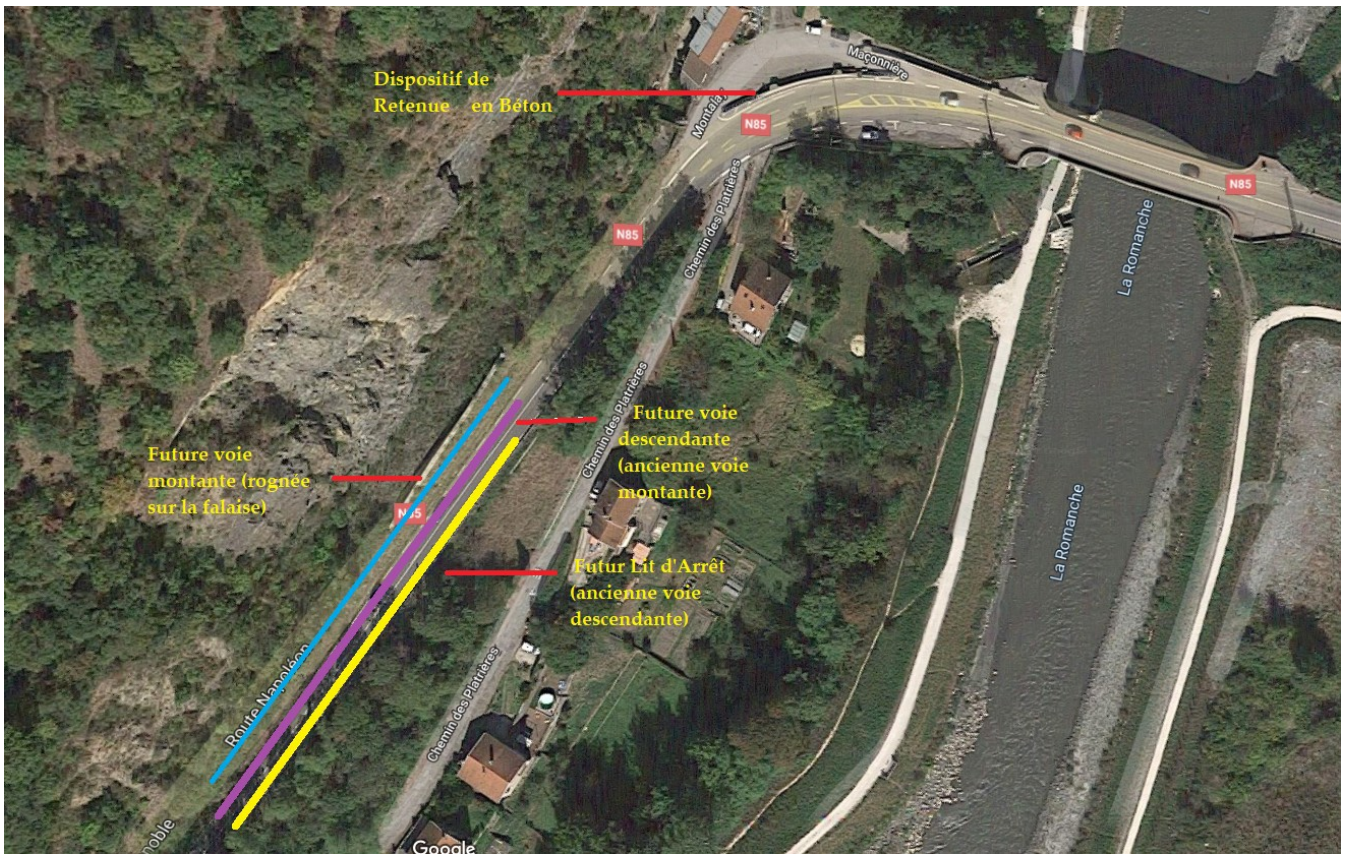

Contact presse

Bureau de la Communication Interministérielle

pref-communication@isere.gouv.fr

X @Prefet38 Instagram @prefet38 Facebook Prefet38 LinkedIn Préfecture de l'Isère

Préfecture de l'Isère - 12, place de Verdun 38000 Grenoble
Standard : 04 76 60 34 00 – www.isere.gouv.fr